



Hillrom™

Ophtalmoscopes Welch Allyn® PanOptic™

ÉTENDEZ VOTRE CHAMP DE VISION

Nos ophtalmoscopes Welch Allyn PanOptic et PanOptic Plus proposent une vision plus large et plus lumineuse. Améliorez les examens oculaires grâce au PanOptic Plus, doté de la technologie d'alignement QuickEye™, ainsi que de la possibilité d'enregistrer et de partager des images oculaires. Ces deux dispositifs fonctionnent avec les sources d'alimentation Welch Allyn 3,5 V existantes.

Deux voyants vous aident à orienter le regard du patient pour un meilleur alignement du disque optique



Enregistrez et partagez des images oculaires avec le dispositif PanOptic Plus lorsqu'il est utilisé avec le support iExaminer® SmartBracket™ et l'application iExaminer Pro.

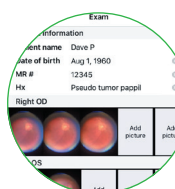

Zone d'affichage
20 FOIS PLUS GRANDE



Ophtalmo-
scope
standard

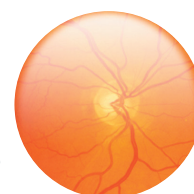

Ophtalmo-
scope
PanOptic

Caractéristiques techniques	Ophtalmo- scope PanOptic Plus pour iExaminer	Ophtalmo- scope basique PanOptic
Référence du modèle	118-3	118-2
Compatibilité iExaminer	Oui	Non
Technologie d'alignement Quick Eye™	Oui	Non
Garantie	5 ans	1 an
Hauteur x largeur x profondeur	8 cm x 4,5 cm x 7,5 cm	
Poids	130 g	
Objectifs	Petit, Grand, Sans rouge, Fente, Cible de fixation, Bleu cobalt	
Plage de dioptries	-20 to +25 D	
Incréments des dioptries	-20, -15, -12, -10, -9, -8, -7, -6, -5, -4, -3, -2, -1, 0, 1, 2, 3, 4, 5, 6, 7, 8, 9, 10, 12, 15, 20, 25	
Polariseurs linéaires croisés	Oui	
Type d'éclairage et garantie	LED SureColor™, garantie de 7 ans	
Coloris	Indice de rendu des couleurs (IRC) : 95 (généralement) ; R9 : 85 (généralement) ; température de couleur : 2700 K - 3500 K	
Durée de vie des lampes	Plus de 80 ans ¹ (généralement)	
Champ de vision	20°	

Caractéristiques techniques	Poignée électrique Welch Allyn® Lithium Ion Plus Power Handle avec chargeur USB	Chargeur de bureau universel Welch Allyn®
Référence du modèle	719-3	719-DSK
Hauteur x largeur x profondeur	14 cm x 3 cm x 3 cm	10 cm x 19 cm x 11 cm
Poids	140 g	0,91 kg (câble non inclus)
Compatibilité	Chargeur de bureau universel 719-DSK Welch Allyn® ; chargeurs 71140	Poignées 71140, 719-3, 71910, 71670. 12800 et 22800 utilisés avec le manchon d'adaptateur 71249
Système de charge intégré	USB-C	—
Garantie	2 ans	1 an
Sur charge	5,5 heures ; environ 660 examens de 30 secondes	—
Type de pile	Lithium-ion	—
Temps de charge rapide USB (0 à 75 %)	90 minutes	—
Câble d'alimentation et câbles disponibles	719-USB	Câble médical amovible avec mise à la terre à 3 fils, 18 AWG, 6 pieds de long avec fiche IEC60320
Entrée	—	100-240 V, 50-60 Hz, 100 mA max, classe I, fonctionnement continu
Sortie	—	2,4 V - 4,0 V CC 80 mA max

ACCESSOIRES PANOPTIC

118-EC

Œillette réutilisable (lot de cinq)

11840-IEX

Accessoire iExaminer SmartBracket

11840-TST

Carte de test de résolution iExaminer

777-LH

Matériel de verrouillage de la tête 3,5 V avec vis de réglage



Voyez par vous-même comment Hillrom contribue à l'avenir des soins sur hillrom.com/fr

hillrom.com

Navan Business Park, Dublin Road, Navan, Co Meath, C15 AW22, Irlande

¹D'après une étude de précommercialisation réalisée par Hillrom pour l'ophtalmoscope PanOptic Plus Welch Allyn avec le support iExaminer SmartBracket Welch Allyn et l'application iExaminer Pro

Le PanOptic est destiné à être utilisé par des cliniciens et du personnel médical qualifié pour l'examen de la rétine, de la cornée, de l'humeur aqueuse, du cristallin et de l'humeur vitrée sous éclairage et grossissement chez les patients pédiatriques et adultes. Le MacroView est destiné à être utilisé par des cliniciens et du personnel médical qualifié pour l'examen de l'oreille externe, du canal auditif et de la membrane tympanique sous éclairage et grossissement chez les patients pédiatriques et adultes. Lotoscope est également destiné à évaluer la flexibilité de la membrane tympanique par la pression de l'air et pour l'éclairage général des cavités buccale et nasale. Dispositif médical (2017/745/EU) : Classe I (CE) Fabricant : Adhesia, 26 rue de la montée, BP 70056, 68720 Flaxlanden FRANCE. Rep. CE : Welch Allyn Limited, Navan Business Park, Dublin Road, Navan, County Meath, C15 AW22, Irlande. Ces dispositifs médicaux sont des produits de santé réglementés qui, conformément à ladite réglementation, portent un marquage CE. Pour une utilisation adéquate et en toute sécurité, lisez attentivement les instructions détaillées qui se trouvent dans les documents accompagnant les dispositifs médicaux. Le personnel des établissements de soins est responsable du bon usage et de l'entretien de ces appareils médicaux. Hillrom se réserve le droit d'apporter sans préavis des modifications à la conception, aux caractéristiques et aux modèles. La seule garantie consentie par Hillrom est la garantie écrite expresse sur la vente ou la location de ses produits.